

Aviso de Ciclón Tropical en el Océano Atlántico

México, D.F. a 28 de Agosto del 2015.

Emisión: 22:15h

No. Aviso: 02

Servicio Meteorológico Nacional, fuente oficial del Gobierno de México, emite el siguiente aviso:

Síntesis: TORMENTA TROPICAL "ERIKA" DEL OCÉANO ATLÁNTICO

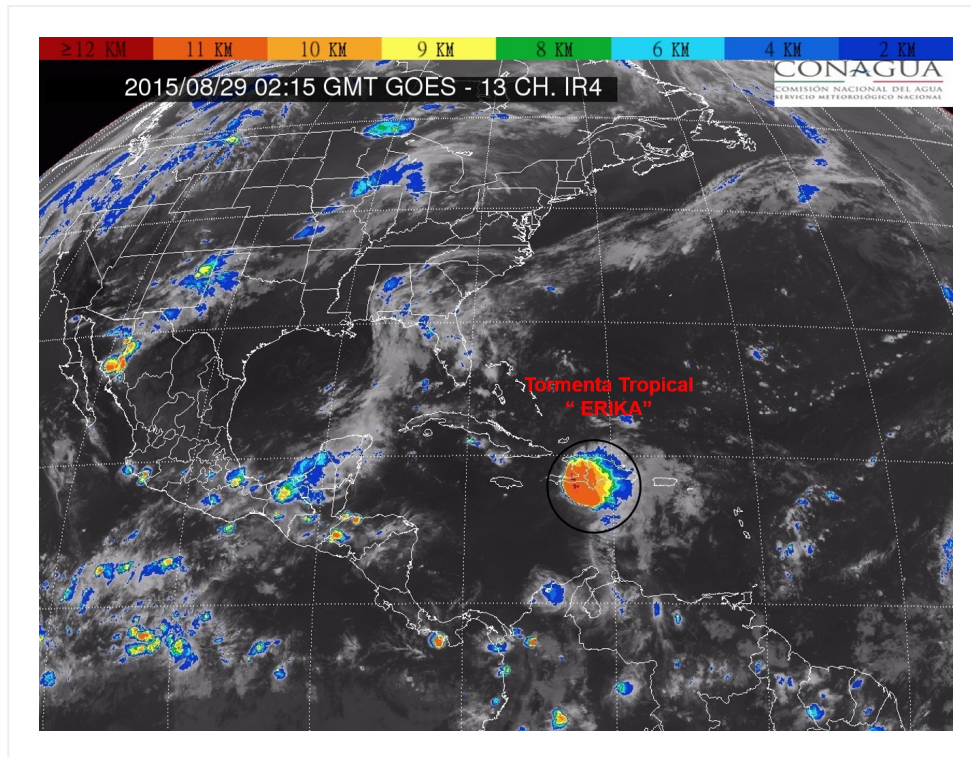

Situación Actual:

La tormenta tropical "ERIKA" del Océano Atlántico, sobre el suroeste de Haití, sin afectar a México.

Condiciones Actuales		
Hora local (hora gmt)	22:00 (03:00 GMT del 29 de agosto)	
Ubicación del centro del ciclón	Latitud Norte: 18.5°	Longitud Oeste: 72.9°
Distancia al lugar más cercano	1,490 km al este de las costas de Quintana Roo. 65 km al oeste de Puerto Príncipe, Haití	
Desplazamiento actual:	Oeste-noroeste (285°) a 31 km/h	
Vientos máximos [km/h]:	Sostenidos: 75 km/h	Rachas: 95 km/h

Condiciones Actuales

Presión mínima central [hpa]:	1008 hPa			
Pronóstico de lluvia	No afecta a México.			
Extensión en cuadrantes de radios de vientos y oleaje				
Radio de vientos de 63 km/h	260 km NE	280 km SE	130 km SO	185 km NO
Oleaje 4 m	445 km NE	445 km SE	390 km SO	390 km NO
Recomendaciones	A la población en general de los estados mencionados y a la navegación marítima en las inmediaciones del sistema, mantener precauciones y atender las recomendaciones emitidas por las autoridades del Sistema Nacional de Protección Civil.			

PRONÓSTICO VALIDO AL DÍA/HORA LOCAL TIEMPO CENTRO	LATITUD NORTE	LONG. OESTE	VIENTOS [Km/h]	CATEGORÍA	UBICACIÓN (en km)
29/07h	20.0	75.0	65/85	Tormenta Tropical	1,235 km al este de las costas de Quintana Roo.

PRONÓSTICO VALIDO AL DÍA/HORA LOCAL TIEMPO CENTRO	LATITUD NORTE	LONG. OESTE	VIENTOS [Km/h]	CATEGORÍA	UBICACIÓN (en km)
29/19h	22.0	78.0	55/75	Depresión Tropical	915 km al este de las costas de Quintana Roo
30/07h	23.5	80.5V	55/75	Depresión Tropical	695 km al este-noreste de las costas de Quintana Roo.
30/19h	25.0	82.0	65/85	Tormenta Tropical	645 km al noreste de las costas de Quintana Roo.
31/19h	26.5	83.0	65/85	Tormenta Tropical	685 km al noreste de las costas de Quintana Roo.
01/19h	28.5	84.0	75/95	Tormenta Tropical	825 km al nor-noreste de las costas de Quintana Roo.
02/19h	31.0	84.0	45/65	Depresión Tropical	1,085 km al nor-noreste de las costas de Quintana Roo.

Aviso No.	Fecha / Hora local CDT	Lat. Norte	Long. Oeste	Distancia más cercana (km)	Viento móx. / rachas	Categoría	Avance
01	24 ago / 22:00	14.4	47.7	4,210 km al este de las costas de Quintana Roo y a 1,535 km al este de las Antillas Menores.	75/95	Tormenta Tropical	Oeste (275°) a 31 km/h
02	28 ago / 22:00	18.5	72.9	1,490 km al este de las costas de Quintana Roo. 65 km al oeste de Puerto Príncipe, Haití	75/95	Tormenta Tropical	Oeste-noroeste (285°) a 31 km/h

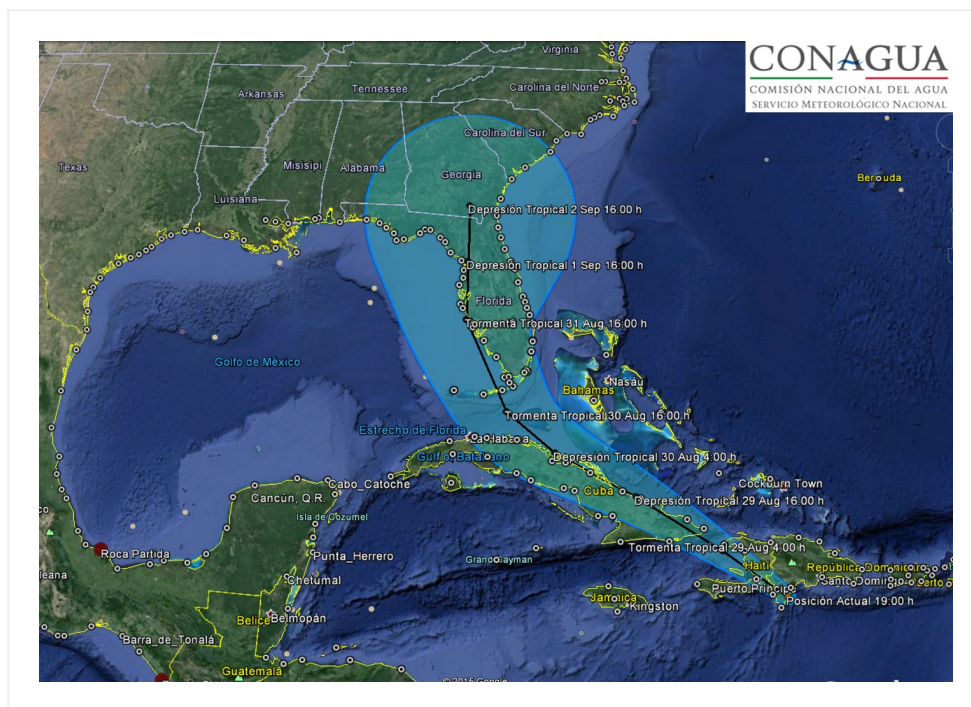

EL SIGUIENTE AVISO SE EMITIRÁ A LAS 04:15 HORAS TIEMPO DEL CENTRO DE MÉXICO DEL 29 DE AGOSTO O ANTES SI OCURREN CAMBIOS SIGNIFICATIVOS

Pronosticador: ANGÉLICA BACA
Revisó: CIRILO BRAVO